Contatto

Telefono : **+43/2772/54160**
e-mail : **moertl@immobilien-moertl.at**
Società : **Immobilien Mörtl GesmbH**
Indirizzo : **3040 Neulengbach, Wiener Straße 5**

Dati base

Numero civico:	**2587/2420**
Tipologia:	**Casa**
Cantone/Regione:	**Bassa Austria**
Indirizzo:	**3034 Maria-Anzbach**
Prezzo:	**€ 1.150.000,-**
Superficie abitabile	**ca. 242,00 m²**
Locali:	**8**

Descrizione

"ERFOLGREICH VERKAUFT" NEUBAUVILLA IN SEHR SCHÖNER SÜDLAGE

Wir haben diese Immobilie erfolgreich verkauft!
Wenn Sie über unser Angebot VOR der Onlinebewerbung informiert werden möchten, schicken Sie uns bitte einfach Ihren Suchwunsch:
http://www.immobilien-moertl.at/de/1182735/Suchauftrag-erteilen.html

Finden Sie uns auch auf FACEBOOK: https://www.facebook.com/ImmobilienMoertl/

Prezzo:	**€ 1.150.000,-**
Provvigione compratore:	**3% aggiungere 20%IVA**

Superficie abitabile	**ca. 242,00 m²**
Superficie terreno	**ca. 1.142,00 m²**
Superficie utile:	**ca. 413,00 m²**
Superficie terrazza:	**67 m²**
Superficia cantina:	**129 m²**

Libero da:	**Nach Vereinbarung**
Locali:	**8**
Bagno:	**3**
WC:	**4**
Cantina:	**Completamente scantinato**
Numero di terrazze:	**2**
Mobilio:	**Parzialmente ammobiliato**
Riscaldamento:	**Riscaldamento a pavimento**
Anno di costruzione:	**ca. 2011**
Condizione:	**molto buono**
Numero di piani:	**3**
Orientamento:	**SÜD**
Garage:	**2**
Coefficiente energetico:	**44.0 kWh/(m²a)**
Fattore di efficienza energetica:	**0.74**

Sicurezza: Impianto d'allarme; **Configurazione**: Terrazza sul tetto m², Bagno, Cucina, Camino, Lift, Accessibile con sedia rotelle, Con cantina, Nuova costruzione; **Costruzione**: Costruzione massiccia; **Trasporti pubblici**: Ferrovia, Ferrovia, bus; **Posizione**: Posizione nel verde, Posizione panoramica, Posizione soleggiata, Margini del paese

---

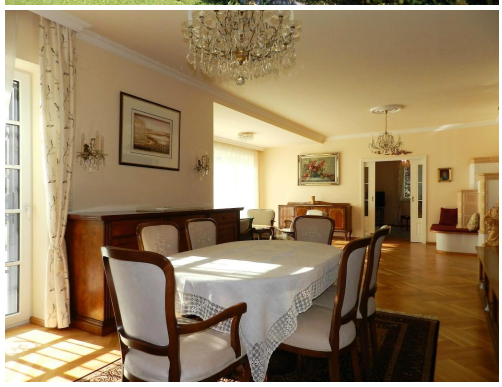

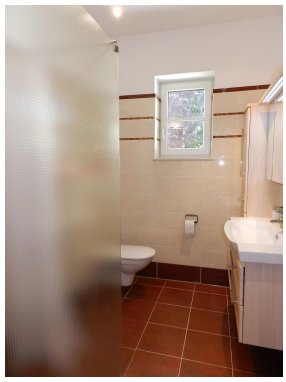

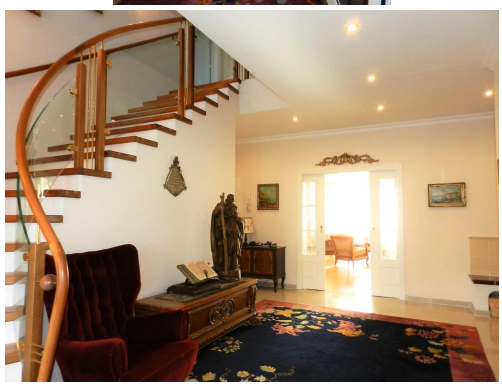

Mit der Nutzung unserer Webseite erklären Sie sich damit einverstanden, dass wir Cookies zur Analyse unserer Besucherzahlen verwenden. Mehr Informationen zu den verwendeten Cookies erhalten Sie unter: Datenschutzerklärung

OK